

PRODUCTEUR

Mlle TEZE GAELE

22650 PLOUBALAY

FIELD SPANIEL

Arrière Grand Père

FIELDSTAR LANCELOT

SKKS 44401/94

Grand Père

FIELDSTAR LAMBERT

SKKS 44269/00

CHNL.B

Arrière Grand Mère

FIELDSTAR BETTY

SKKS 43786/96

Grand Mère

EVITA OF TREBLE'S VOICE

NHSB 2327917

CHNL.B

Arrière Grand Mère

FIELDSTAR BUZZARD

SKKS 54568/94

CARMINA BURANA OF TREBLE'S VOICE

NHSB 2180638

CHNL.B

EXPORT

Grand Père

SHERLOCK DES HAIES DE LA CONCHEE

LOF 8 FIE.SPA 81/31 2BNK850

Mar.

TR.

Arrière Grand Père

FIELDSTAR DIGITALIS SKK. S42868/97

LOF 8 FIE.SPA 77/23 XKF049

POWER LIGHT DU GALLET D'OR

LOF 8 FIE.SPA 74/38 YCB882

Mar. Pan.Bla.

TR.

Grand Mère

AUTUMN SUNSHINE DE LA BELLE ANDRINE

LOF 8 FIE.SPA 106/42 2EVR526

Mar.

Arrière Grand Père

BENEDIKT VOM KLOSTER LORSCH VDH/SPZB. 1327/01-D-

SAGAN DES HAIES DE LA CONCHEE

LOF 8 FIE.SPA 87/39 2BNK856

Mar.

VALEUR 2/6

HD-A

Délivré à Aubervilliers le : 05/01/2011

Le président de la S.C.C. : Gérard ARTHUS

Arrière Grand Mère

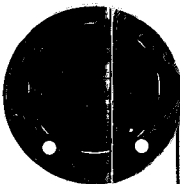

SUNNIEST FIELD AMADEUS

NHSB 2464178 528140000093366

LOF 8 FIE.SPA 144/0

FENNA DES HAIES DE LA CONCHEE -

Femelle née le 30/08/2010

250269604170680

Mar.

Inscrite le 04/01/2011



2026489

DELICE CHOCOLATE DES HAIES DE LA CONCHEE

LOF 8 FIE.SPA 123/45 2FGJ857 250269602243280

Mar.

TAN

PROPRIETAIRE

M. VAN ZON JOS
C. BAKKER V BOSSESTRAAT 44
5612 EINDHOVEN
PAYS-BAS

SCC-LOF-ET-L-1202